آمادگی برای وضعیت اضطراری

امروز چطور می‌توانید آماده شوید؟

قبل از وقوع فاجعه، بدانید چه باید بکنید

- یک کیت تهیه کنید
- یک برنامه داشته باشید
- مطلع بمانید

یک برنامه داشته باشید

- مسیرهای فرار اضطراری را شناسایی کنید
- با خانواده و دوستان یک برنامه برای ملاقات مجدد تهیه کنید
- با پزشکتان در مورد هرگونه نگرانی که دارید صحبت کنید

یک کیت تهیه کنید: شش مورد ضروری

1. لیست مخاطبان اضطراری
2. اسناد مهم
3. دستگاه‌های کمکی
4. غذای فاسدنشدنی و آب
5. داروها و لیست چاپ شده نسخه‌ها
6. لوازم ضروری حیوانات خانگی

مطلع بمانید

هرچه سریع‌تر مطلع شوید، سریع‌تر می‌توانید اقدام کنید

هشدارهای اضطراری را در دستگاه تلفن همراه خود روشن کنید

چندین روش را برای دریافت اطلاعات شناسایی کنید

برای دریافت هشدارهای محلی ثبت‌نام کنید

[اطلاعات ثبت‌نام اطلاع‌رسانی محلی درج شود]

کد QR درج شود
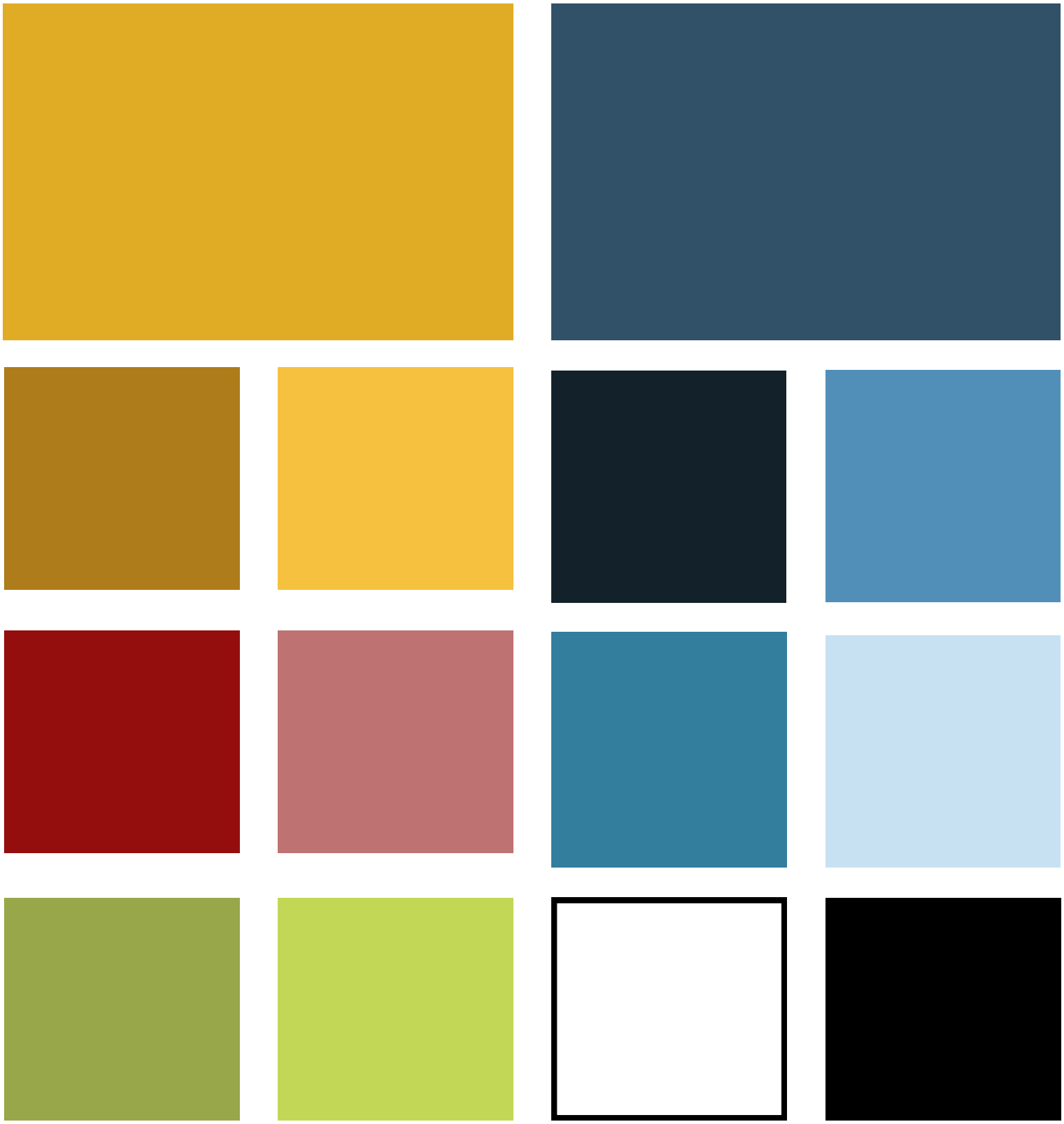
لوگوی حوزه