紧急电话功能

JURISDICTION LOGO

操作说明（安卓）

在安卓手机上添加医疗信息、紧急联系人、SOS 设置和警报，能够在危机中节省宝贵时间。请按以下说明在您的安卓设备上添加重要医疗信息，以便在您最需要时轻松访问。

医疗信息

通过添加医疗信息，即使手机已锁定，您也可以在屏幕上为急救人员显示关键健康信息（过敏、药物、血型、健康状况）。这有助于急救医疗团队和医院工作人员更快地做出安全、明智的决策。

- ☐ 打开“设置”应用。
- ☐ 点击“安全与紧急情况”（有时在“个人安全”或“高级设置”下）。
- ☐ 点击“医疗信息”→ 添加详细信息，如血型、过敏情况、健康状况、药物和紧急备注。
- ☐ 确保“在锁定屏幕上显示”已开启。

紧急联系人

添加紧急联系人后，他人无需解锁手机即可拨打您指定的联系人，确保亲友能迅速获知情况。

- ☐ 打开“设置”应用。
- ☐ 点击“安全与紧急情况”（有时在“个人安全”或“高级设置”下）。点击“紧急联系人”→ 从通讯录中添加。
- ☐ 确保“在锁定屏幕上显示”已开启。

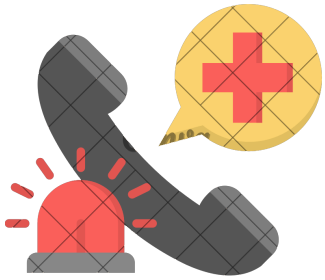

Insert
QR Code
插入二维码

紧急电话功能

JURISDICTION LOGO

操作说明（安卓）

android

紧急 SOS

启用“紧急 SOS”后，连按电源键 5 次将自动拨打 911（或本地紧急服务）并向您选择的联系人共享您的位置。

- ☐ 打开“设置”应用。
- ☐ 点击“安全与紧急情况”(有时在“个人安全”或“高级设置”下)。
- ☐ 点击“紧急 SOS”并开启它
- ☐ 选择激活时的操作：
- ☐ 拨打紧急服务
  - ☐ 共享位置
  - ☐ 录制视频
  - ☐ 通知紧急联系人

开启紧急警报

启用“无线紧急警报（WEA)”以接收恶劣天气警报、安珀警报和本地安全威胁通知。

- ☐ 前往“设置”→“通知”→“无线紧急警报”。
- ☐ 开启您所需的警报类型（如：极端威胁、安珀警报、测试警报)。

紧急位置共享

启用此功能后，您可以将实时位置发送给可信联系人，以便他们找到您或提供帮助。

- ☐ 打开 Google 地图。
- ☐ 点击您的个人资料照片 → “位置共享” → “与联系人共享”。
- ☐ 选择可查看您实时位置的人员和共享时长。